

MYPAL Pocket PC A636 / A632



Руководство По
Быстрой Установке

Знакомство с MyPal

Элементы передней панели

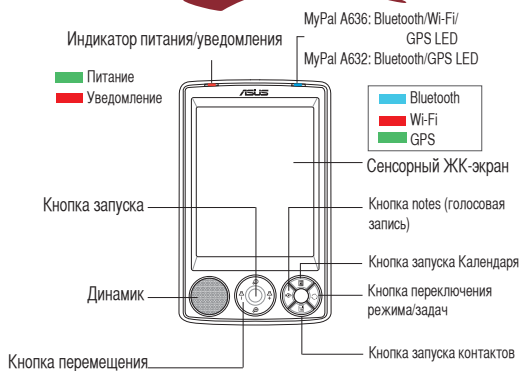

Элементы на боковых сторонах

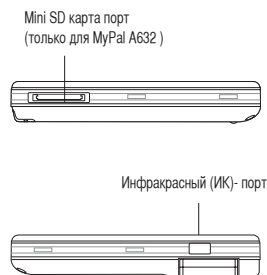

Элементы, расположенные на задней панели



Элементы, расположенные на верхней панели

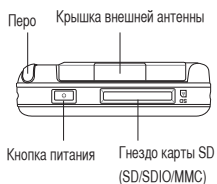

Элементы, расположенные снизу

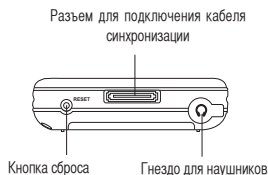

Установка MyPal

ПРИМЕЧАНИЕ: Перед подключением к розетке питания адаптера переменного тока подсоедините аккумулятор. Для правильной установки аккумулятора обратитесь к "Установка и извлечение аккумулятора" руководства.

Подключение адаптера питания и зарядка аккумулятора

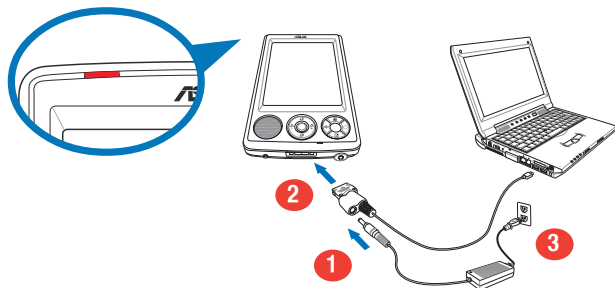

ПРИМЕЧАНИЕ: Индикатор питания мигает красным цветом во время зарядки аккумулятора; непрерывно горит зеленым цветом, когда аккумулятор полностью заряжен

Использование автомобильного набора GPS

Автомобильный набор включает держатель и гибкий кронштейн. Используйте держатель для подключения питания к устройству от прикуривателя.

1. Прикрепите кронштейн к ветровому стеклу машины.
2. Осторожно вставьте устройство в держатель.
3. Подключите шнур в разъем питания с левой стороны держателя.
4. Подключите другой конец шнура в прикуриватель.

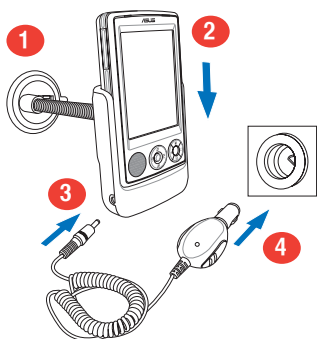

Вертикальное размещение

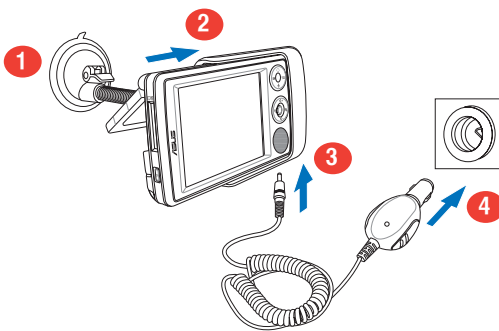

Горизонтальное размещение

ПРИМЕЧАНИЕ Устройство должно быть тщательно установлено в держатель во избежание повреждения 26-контактного разъема устройством и поломки устройства.

Синхронизация MyPal

Установите на компьютер Microsoft® ActiveSync® с компакт-диска с сопутствующими программами. Программа ActiveSync уже установлена на Ваше устройство.

ПРИМЕЧАНИЕ Не подключайте Ваше устройство к компьютеру до установки ActiveSync.

Подключение к компьютеру

Подключение MyPal A636/A632 к компьютеру через порт USB обеспечивает синхронизацию данных и зарядку аккумулятора одновременно.

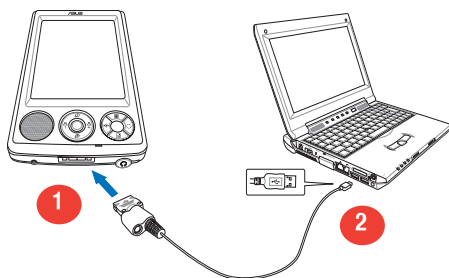

Синхронизация с компьютером

После подключения устройство автоматически синхронизируется с Вашим настольным компьютером

Статус синхронизации на MyPal

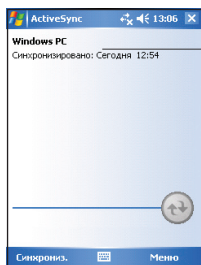

Состояние соединения и информация о синхронизации

Коснитесь для начала или окончания синхронизации

Статус синхронизации на компьютере

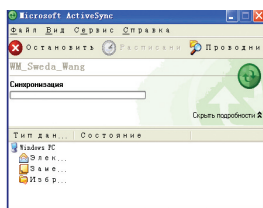

Коснитесь для синхронизации через ИК-порт, Blue Tooth или изменения настроек синхронизации

Использование Windows Mobile™ 5.0

MyPal работает под Microsoft Windows Mobile™ 5.0 Pocket PC Edition, вы можете использовать приложения такие как Outlook E-mail, PowerPoint Mobile, Word Mobile, Excel Mobile, Pocket MSN, Internet Explorer и другие.

Экран Today

Экран Today появляется при включении устройства. Экран Today позволяет быстро просматривать сводную информацию на текущий день. Коснитесь любого из перечисленных пунктов для отображения подробных сведений.

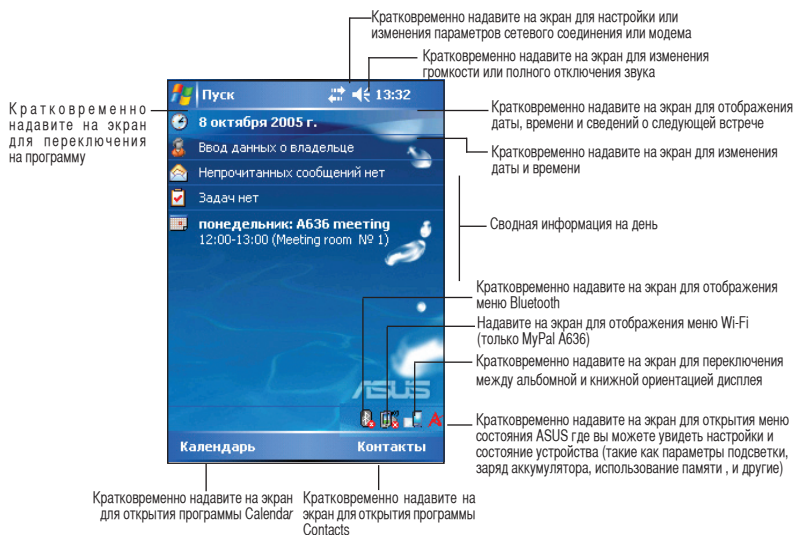

Меню Start

Из меню Start можно выбирать программы, параметры настройки и разделы справки. Для отображения меню Start кратковременно надавите на значок  в верхней части экрана.



Основы работы с MyPal

Используйте один из следующих способов ввода текста:

- **Typing (Печать)** Коснитесь стрелки в левом нижнем углу экрана, выберите **Keyboard**.
- **Writing (Письмо)** Коснитесь кнопки **Pen**, пишите с помощью пера.
- **Drawing (Рисование)** Коснитесь кнопки **Pen**, рисуйте с помощью пера.
- **Recording (Запись)** Нажмите кнопку записи на боку устройства или коснитесь кнопки **Record** на панели инструментов.

Печать

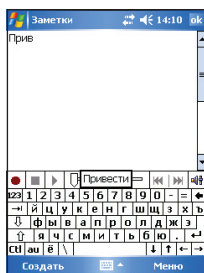

Запись

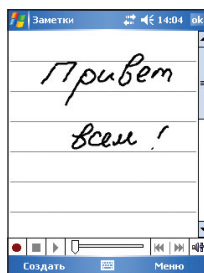

Рисование

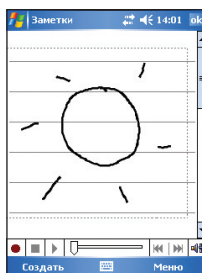

Голосовая запись

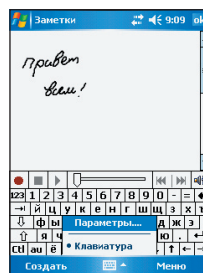

Справочная информация

За дополнительной информацией об ASUS MyPal A730W обращайтесь к следующим источникам

Эксплуатация Справочное руководство MyPal A730W

Справка Windows Pocket PC Help (в устройстве)
ActiveSync Help (на компьютере)

Web-сайты и техническая поддержка

Техническая поддержка: +7-(095)-231-1999
Техническая служба онлайн: <http://vip.asus.com/eservice/techserv.aspx>
Сайт поддержки: <http://support.asus.com.tw/>
Сайт компании ASUSTek: <http://www.asus.com.ru>
Web-сайт Pocket PC: <http://www.microsoft.com/mobile/pocketpc>