

MYPAL **GPS** Pocket PC A636 / A632



Guia de
consulta rápida

Conheça o MyPal

Parte da frente

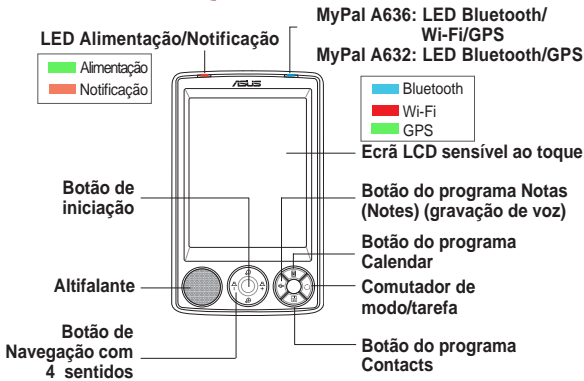

Parte lateral

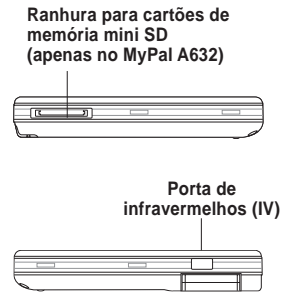

Parte de trás



Parte superior

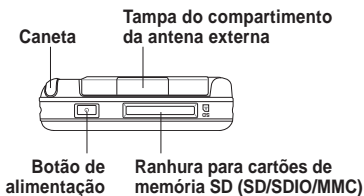

Parte inferior

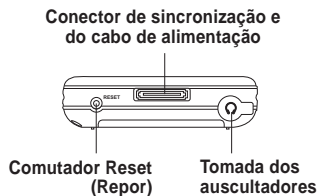

Instalação do MyPal

NOTA Instale a bateria antes de ligar o adaptador AC à fonte de alimentação. Consulte a secção "colocação e remoção da bateria" no Manual do utilizador para mais informações acerca da correcta colocação da bateria.

Ligação do transformador e carregamento da bateria

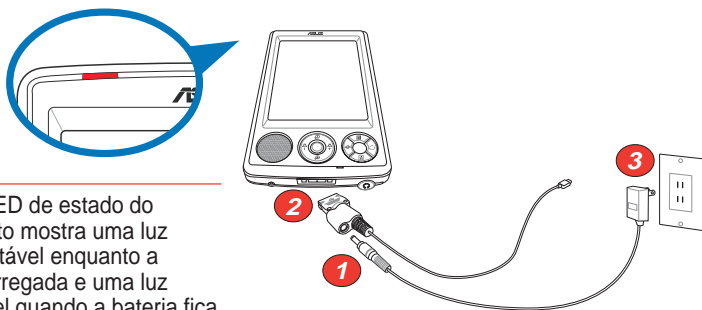

NOTA O LED de estado do carregamento mostra uma luz vermelha estável enquanto a bateria é carregada e uma luz verde estável quando a bateria fica completamente carregada.

Utilização do kit GPS para o carro

O kit GPS para o carro inclui um suporte para o carro e um tubo flexível. Utilize o carregador para o carro para fornecer alimentação d.c. ao dispositivo através do isqueiro do carro.

1. Coloque o tubo flexível no pára-brisas do carro.
2. Com cuidado, faça deslizar o dispositivo para o interior do suporte.
3. Ligue o carregador para o carro à tomada de alimentação existente no canto superior direito do suporte.
4. Ligue a outra extremidade do carregador para o carro ao isqueiro do carro.

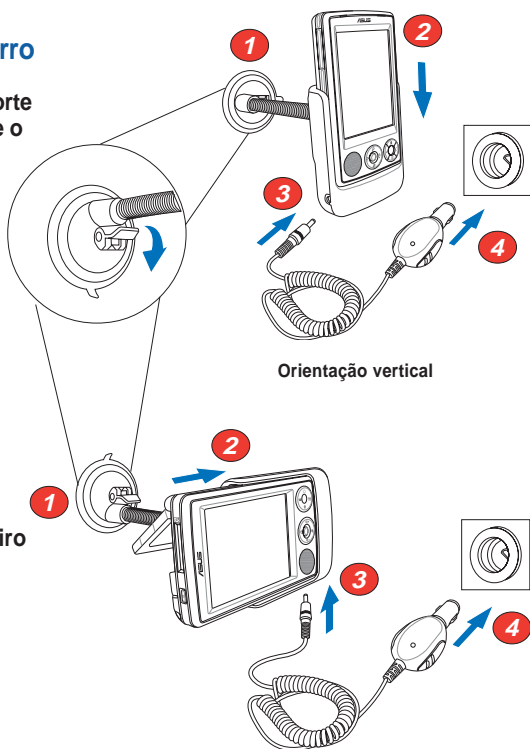

Orientação vertical

Orientação horizontal

NOTA O dispositivo deve ser cuidadosamente colocado no suporte para evitar danificar o conector de 26 pinos e assim causar qualquer avaria no dispositivo.

Sincronização do MyPal

Utilize o CD incluído para instalar o Microsoft® ActiveSync® no seu computador desktop ou Notebook. O programa ActiveSync vem já instalado no seu dispositivo.

NOTA Não ligue o seu dispositivo ao computador até ter terminado a instalação do ActiveSync.

Ligação ao computador

Quando o MyPal A636/A632 é ligado à porta USB do computador, este permite a sincronização de dados e o carregamento da bateria ao mesmo tempo.

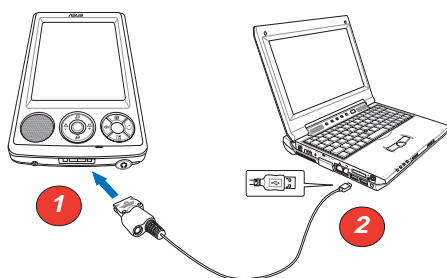

Sincronização com o computador

Aquando da ligação, o seu dispositivo é automaticamente sincronizado com o seu computador.

Estado da sincronização no MyPal

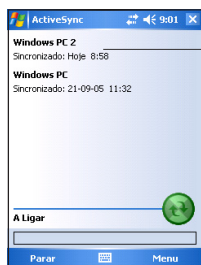

Prima para parar/
iniciar a sincronização

Estado da ligação e informação de sincronização

O estado da sincronização no seu computador

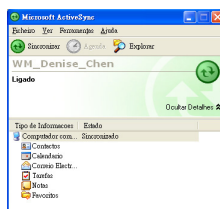

Prima para abrir um menu que lhe permite fazer a sincronização através de IV ou alterar as definições de sincronização

Utilização do Windows Mobile™ 5.0

O MyPal utiliza o Microsoft Windows Mobile™ 5.0 Pocket PC Edition, encontrará também aplicações como o programa de correio electrónico (E-Mail) Outlook, o PowerPoint Mobile, o Word Mobile, o Excel Mobile, o Pocket MSN, o Internet Explorer e muito mais.

O ecrã Hoje (Today)

O ecrã Hoje (Today) aparece ao ligar o seu dispositivo. O ecrã Hoje (Today) apresenta um resumo da informação importante desse dia. Toque qualquer um dos itens listados com a caneta para visualizar os detalhes.

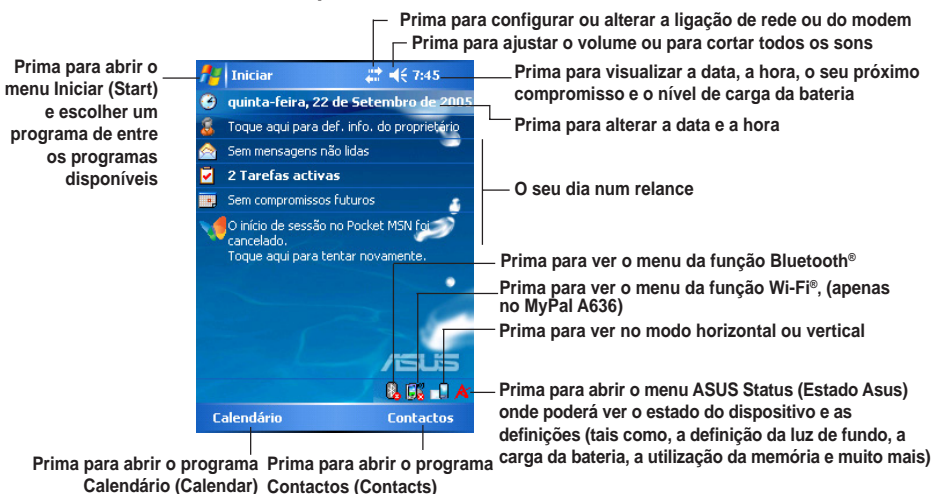

O menu Iniciar (Start)

No menu Iniciar (Start), pode seleccionar programas, definições e tópicos da secção de ajuda. Para aceder ao menu Iniciar (Start), prima o ícone  no topo do ecrã.

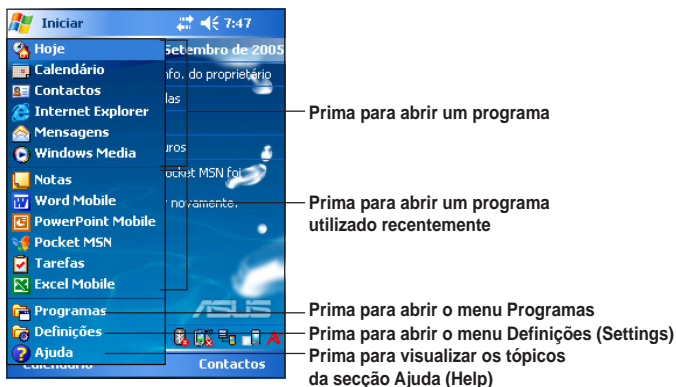

Introdução da informação

Utilize qualquer uma das seguintes formas para introduzir informação no seu dispositivo.

- **Digitar** Prima a caneta sobre o ícone do teclado na parte inferior do ecrã e de seguida digite a palavra.
- **Desenhar** Prima **Menu (Menu) > Desenhar (Draw)** e utilize a caneta para desenhar.
- **Gravar** Prima **Menu (Menu) > Ver barra de ferramentas de gravação (View Recording Toolbar)**. De seguida, prima o botão **Gravar** existente na barra de ferramentas.

Digitar

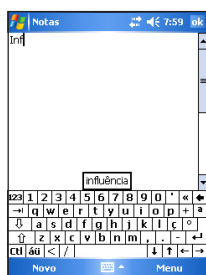

Desenhar

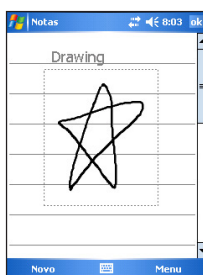

Gravar

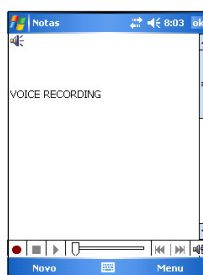

Informação de referência

Consulte as seguintes fontes de informação para obter informação adicional acerca do ASUS MyPal A636/A632.

Funcionamento Manual do utilizador do MyPal A636/A632

Ajuda Online Ajuda do Windows® Mobile 5.0 (*no seu dispositivo*)
Secção Help (Ajuda) do ActiveSync® (*no seu computador*)

Web sites e assistência técnica

Assistência técnica: +886-2-2894-3447

Fax: +886-2-2890-7698

Correio electrónico: tsd@asus.com.tw

Web site: www.asus.com.tw

Transferência de software: support.asus.com.tw

Web site do Pocket PC: www.microsoft.com/mobile/pocketpc