

ASUS SmartLogon

ASUS SmartLogon utilise une technologie de reconnaissance faciale permettant de remplacer les mots de passes ou les système à empreintes digitales pour un accès rapide et sécurisé à Windows. ASUS SmartLogon peut être utilisé simultanément avec les systèmes à mots de passe ou à empreintes digitales employés lors d'une ouverture de session Windows.



IMPORTANT: J'accepte et reconnait que le logiciel ASUS SmartLogon est fournit "TEL QUEL" SANS GARANTIE D'AUCUNE SORTE, QU'ELLE SOIT EXPRESSE OU IMPLICITE. ASUSTeK Computer Inc. ne peut être tenu responsable d'un accès non autorisé ou d'une mauvaise utilisation de ASUS SmartLogon. J'accepte de renoncer à toute réclamation liée à l'utilisation de ASUS SmartLogon à l'encontre de ASUSTeK Computer Inc. et de ses partenaires.

ASUS SmartLogon

Liste des programmes

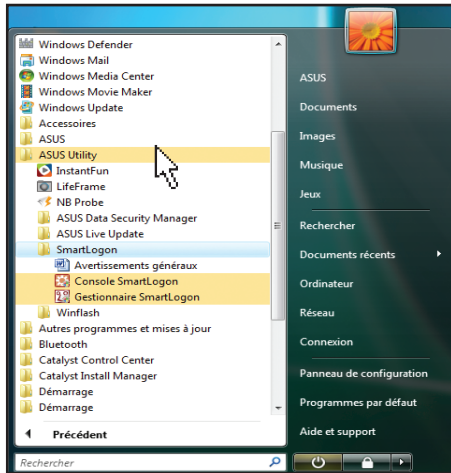

Vous pouvez lancer la **Console SmartLogon** en cliquant sur "Démarrer | Tous les programmes | ASUS Utility | SmartLogon" ou sur l'icône du bureau de Windows.

La fenêtre Contrôle de compte d'utilisateur apparaît pour vous signaler que ce programme a besoin de votre autorisation pour continuer. Cliquez sur **Continuer** pour lancer "SmartLogon."

Icônes et menu

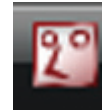
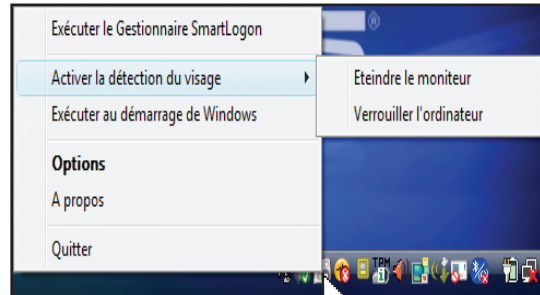

Lorsque la détection faciale est activée (Eteindre le moniteur ou Verrouiller l'ordinateur), l'icône de la **Console SmartLogon** devient rouge. Lorsque celle-ci est désactivée, elle apparaît en gris.

Faites un clic droit ou gauche sur l'icône de la **Console SmartLogon** pour afficher le menu. Sélectionnez une option.

Console SmartLogon - Eléments du menu

Exécuter le Gestionnaire SmartLogon: Lance l'utilitaire SmartLogon permettant d'enregistrer un visage.

Activer la détection du visage: (Positionnez le curseur de la souris sur cet élément pour ouvrir un sous-menu)

-Eteindre le moniteur: Lorsque cette option est sélectionnée, la Console SmartLogon détectera si le visage d'un utilisateur enregistré est présent après un certain délai. Si aucun visage enregistré n'est détecté, le moniteur sera éteint. (Ceci est similaire à l'option d'alimentation de Windows permettant d'éteindre l'écran lorsque le clavier ou la souris n'est pas utilisé pendant un certain temps. Voir l'écran ci-contre.)

-Verrouiller l'ordinateur: Lorsque cette option est sélectionnée, la Console SmartLogon détectera si le visage d'un utilisateur enregistré est présent après un certain délai. Si aucun visage enregistré n'est détecté, Windows verrouillera l'ordinateur. (Ceci est similaire à l'option "Verrouiller cet ordinateur" du menu de démarrage de Windows. Voir l'écran ci-contre.)

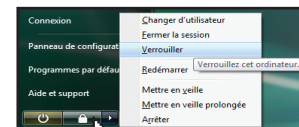
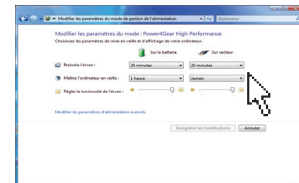

Appuyez sur l'icône de verrouillage ou sur "Verrouiller"

ASUS SmartLogon

Console SmartLogon - Éléments du menu (suite)

Exécuter au démarrage de Windows: Permet de démarrer la **Console SmartLogon** à chaque démarrage de Windows. Cette option n'affecte pas les autres options de configuration (Éteindre le moniteur, Verrouiller l'ordinateur ou Exécuter le Gestionnaire SmartLogon.) SmartLogon est activé via une case à cocher localisée dans le Gestionnaire SmartLogon.

Options: Options de configuration.

A propos: Logo et informations de version.

Quitter: Permet de quitter SmartLogon.

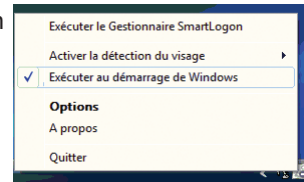

Console SmartLogon - Options

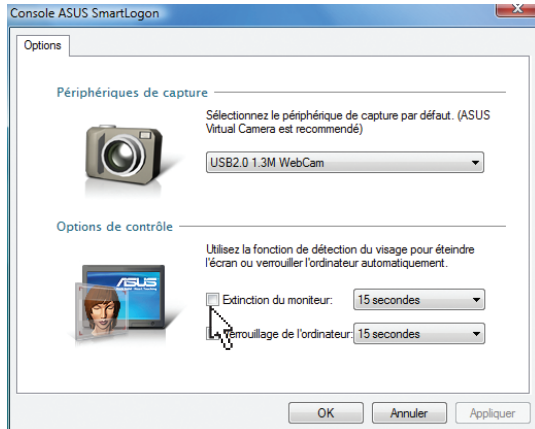

Périphériques de capture: La caméra embarquée est sélectionnée par défaut. Modifiez cette option si nécessaire.

Options de contrôle: cochez ces cases pour établir le délai d'extinction du moniteur ou de verrouillage de l'ordinateur. Voir section "Éléments du menu" pour plus de détails.

Gestionnaire SmartLogon - Gestion des comptes d'utilisateurs

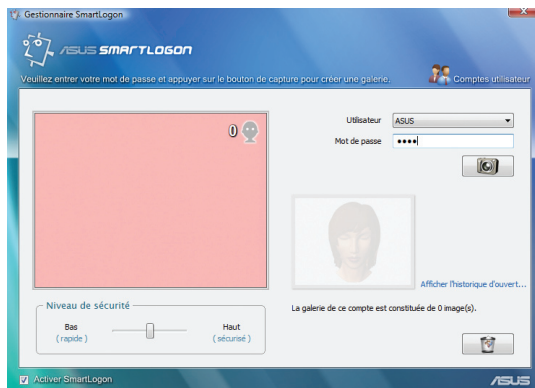

Activer SmartLogon: ASUS SmartLogon pourra être utilisé pour ouvrir une session Windows une fois qu'une galerie d'images aura été créée et que cette option est sélectionnée.

Icône SmartLogon sous Windows



Lorsque ASUS SmartLogon est prêt à être utilisé, une icône apparaîtra lors de la connexion à Windows.

ASUS SmartLogon

Gestionnaire SmartLogon - Créer un compte d'utilisateur

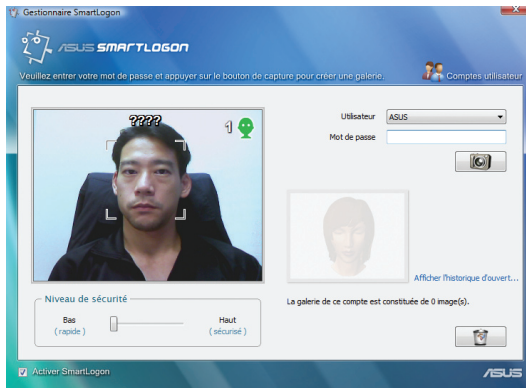

Avant qu'un visage ne puisse être enregistré, des points d'interrogation apparaîtront au dessus de la tête de l'utilisateur. Le chiffre 1 en haut à droite de l'écran de la caméra indique le nombre de visages détectés.

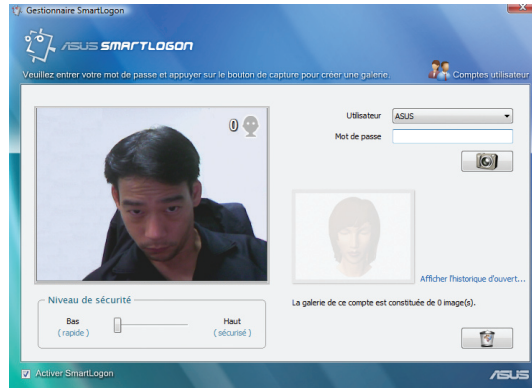

Fixez l'objectif de la caméra pour permettre une bonne reconnaissance faciale. Aucuns points d'interrogations n'apparaissent au dessus de la tête de l'utilisateur sur cet écran. Le chiffre 0 en haut à droite de l'écran de la caméra indique le nombre de visages détectés.



Sélectionnez un nom d'utilisateur et entrez le mot de passe approprié. Le mot de passe est utilisé si la reconnaissance faciale échoue lors de la connexion à Windows.

Lorsque votre visage est détecté, cliquez sur le bouton illustrant un appareil-photo pour enregistrer des images de votre visage. De nombreuses images sont enregistrées. Vous pouvez changer vos expressions faciales pour enregistrer différents aspects de votre visage dans la base de données de SmartLogon.



Une fois votre visage enregistré, le nom d'utilisateur apparaîtra au dessus de votre tête.

Vous pouvez enregistrer d'autres visages pour les autres comptes d'utilisateur de votre ordinateur.

Cliquez sur le bouton illustrant une corbeille pour supprimer les images stockées dans la base de données de SmartLogon.

ASUS SmartLogon

SmartLogon - Fonction d'apprentissage

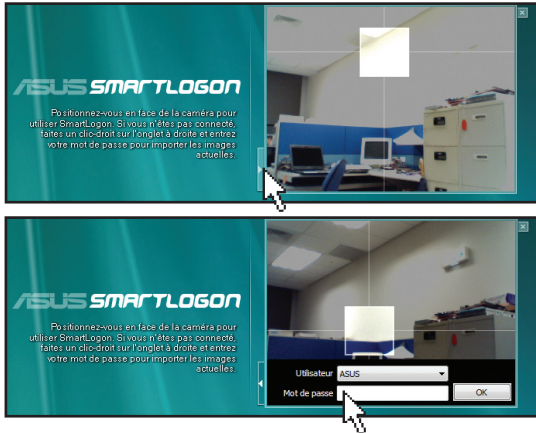

Si ASUS SmartLogon ne fonctionne pas dans certains environnements (endroit trop lumineux ou trop sombre), cliquez sur l'onglet situé en bas à gauche de l'écran pour choisir un compte utilisateur et saisir votre mot de passe d'ouverture de session Windows.

ASUS SmartLogon enregistre automatiquement les images de ces environnements pour obtenir de meilleurs résultats lors des prochaines ouvertures de session Windows par reconnaissance faciale.

SmartLogon - Mots de passe et utilisateurs multiples

Modifier ou supprimer des mots de passe:

Si un utilisateur modifie ou supprime son mot de passe après avoir créé une galerie d'images, ASUS SmartLogon demandera à l'utilisateur de saisir son mot de passe actuel lors de l'utilisation de SmartLogon.

Si le mot de passe est supprimé:

Aucune image ne pourra être enregistrée si le compte d'utilisateur ne possède pas de mot de passe.

Comptes d'utilisateurs multiples/partage d'ordinateur:

Si l'utilisateur "A" verrouille l'ordinateur, les autres utilisateurs (B, C, D,...) ne pourront pas utiliser ASUS SmartLogon pour se connecter. Ceux-ci devront cliquer sur "Changer d'utilisateur" et se connecter avec leurs identifiants de connexion Windows via ASUS SmartLogon.

SmartLogon - Niveau de sécurité

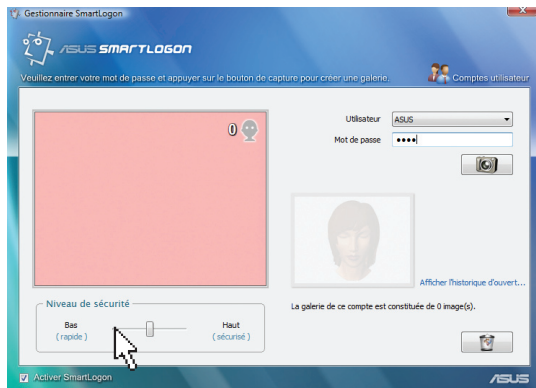

Vous pouvez changer le niveau de sécurité via le curseur afin de mieux protéger votre PC portable contre les connexions non autorisées à votre compte d'utilisateur. (Votre mot de passe de connexion est néanmoins toujours utilisable.)

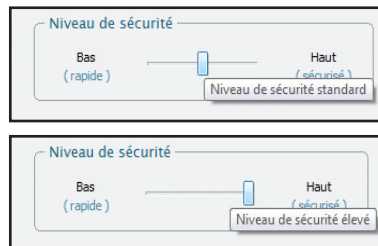

ASUS SmartLogon

Gestionnaire SmartLogon - Historique de connexion

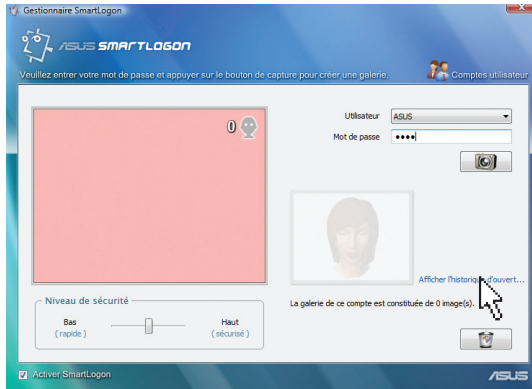

Cliquez sur “Afficher l'historique d'ouverture de session...” pour afficher le journal de connexion à Windows.

Journal - Visualisation et suppression d'entrée(s)

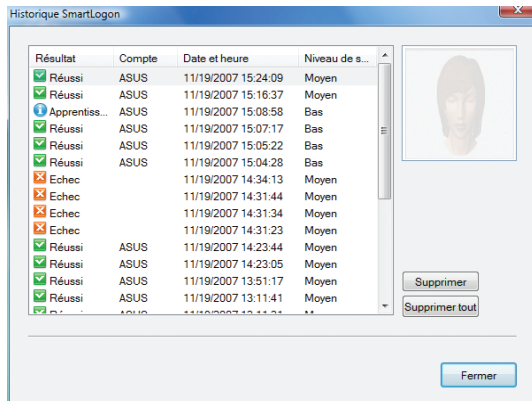

Vous pouvez visualiser ce journal pour vérifier si quelqu'un a essayé de se connecter à votre ordinateur via la reconnaissance faciale.

Trois types de résultats sont disponibles: “Réussi”, “Echec” et “Apprentissage” (lorsqu'un mot de passe est utilisé pour se connecter et que des images sont importées).

Utilisez une le bouton “Supprimer” / “Supprimer tout” pour effacer une ou toutes les entrées de l'historique d'ouverture de session.