

ASUS SmartLogon

ASUS SmartLogon macht es möglich, das Passwort oder die Fingerabdruckerkennung durch eine digitale Gesichtserkennung zu ersetzen, was schnelleres und sicheres Anmelden bei Windows möglich macht. Es kann zur Zeit mit dem Windows Passwort oder der Fingerabdruckerkennung bei der Anmeldung auf den Windowsbildschirm genutzt werden.



WICHTIG: Ich stimme zu und bestätige, dass das ASUS SmartLogon als “so wie es ist”, OHNE VERTRAGLICHE ODER GESETZLICHE GEWÄHRLEISTUNG angeboten wird. ASUSTeK Computer Inc. übernimmt keine Haftung, falls unregistrierte Benutzer sich über ASUS SmartLogon anmelden, oder falls das eigene Anmelden über ASUS SmartLogon fehlschlägt. Ich stimme zu, dass ich auf jegliche Ansprüche verzichte, die durch ASUS SmartLogon entstehen und sich gegen ASUSTek Computer Inc. oder seine Tochtergesellschaften richten.

ASUS SmartLogon

Programmordner

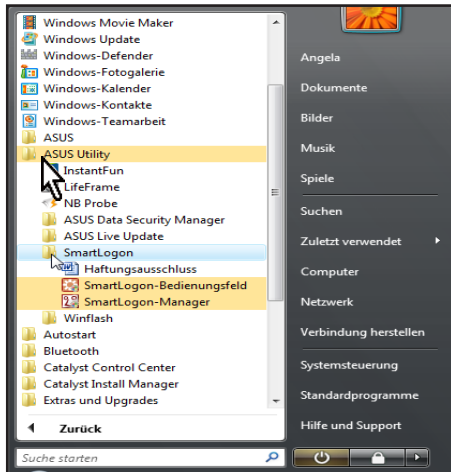

Sie können ASUS **FaceConsole** über "Windows Start | Alle Programme | ASUS Dienstprogramm | SmartLogon" oder über das Desktopsymbol starten, falls es noch nicht eingeschaltet ist.

Ein Benutzerkonto-Kontrollfenster wird erscheinen und das Programm braucht Ihre Erlaubnis zum Fortfahren. Klicken Sie den **Zustimmen**-Knopf um "SmartLogon" zu starten.

Taskleiste Symbole und Menü

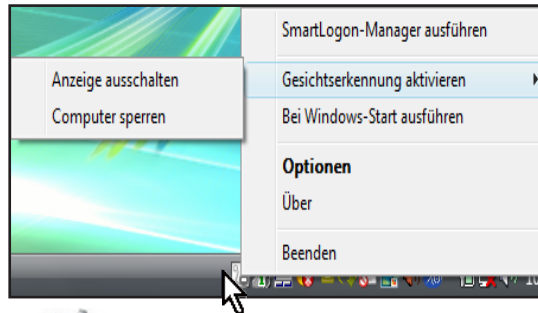

Wenn die Gesichtserkennung eingeschaltet ist (ausgeschalteter Display oder gesperrter Computer), erscheint das **FaceConsole** Symbol in der Taskleiste in rot. Wenn es deaktiviert ist, erscheint es grau mit einem Gedankenstrich in der rechten, unteren Ecke des Symbols.

Links- oder Rechtsklicken Sie das **FaceConsole** Symbol in der Taskleiste, um ein Menüfeld angezeigt zu bekommen. Wählen Sie dort eine Option.

Menüelemente

Anwenden des SmartLogon-Managers: Starten Sie das SmartLogon Dienstprogramm, um ein Gesicht zu registrieren

Gesichtserkennung aktivieren: (Mit der Maus über das Untermenü fahren)

-Ausgeschalteter Bildschirm: Bei der Überprüfung erfasst das ASUS SmartLogon ein registriertes Benutzer Gesicht in regelmäßigen Abständen. Falls es nicht mehr da ist, schaltet sich der Bildschirm AUS. (Ähnlich der Windows Stromspar-Option, welche den Bildschirm ausschaltet, wenn für eine bestimmte Zeit keine Taste gedrückt worden oder die Maus bewegt worden ist. Sehen Sie dazu auch die Windowsfunktionen auf der rechten Seite.)

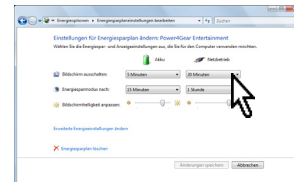

-Gesperrter Computer: Bei der Überprüfung erfasst das ASUS SmartLogon ein registriertes Benutzer Gesicht in regelmäßige Abständen. Falls es nicht mehr da ist, wird Windows gesperrt (Genauso, als wenn man unter "Windows Start" auf "Computer sperren" klickt. Sehen Sie dazu auch die Windowsfunktionen auf der rechten Seite.)

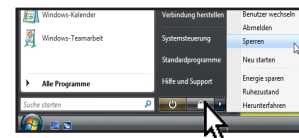

Über das Start sperren Symbol oder > Untermenü "Sperren"

ASUS SmartLogon

Menüelemente (Forts.)

Starten, während Windows hochgefahren wird: Starten Sie FaceConsole bei jeder Windowseinschaltung im Hintergrund. Diese Option wird keine anderen Optionen beeinträchtigen (Bildschirm ausschalten, Computer sperren oder SmartLogon benutzen). SmartLogon kann im Ankreuzfeld unter dem SmartLogon-Manager aktiviert werden (Kreuzen Sie es an).

Optionen: Einstellungen konfigurieren.

Über: Logo- und Version-Informationen

Verlassen: Schließt SmartLogon (auch im Hintergrund) und entfernt es aus der Taskleiste. Es wird wieder gestartet, wenn Sie "Starten, während Windows hochgefahren wird" auswählen.

Optionen



Kamerageräte: Die eingebaute Kamera ist als Standard eingestellt. Ändern Sie es falls nötig.

Desktopkontrolle: Aktivieren Sie im Ankreuzfeld den Timer. Sehen Sie sich vorher die "Menüelemente" zur Beschreibung an.

SmartLogon-Manager

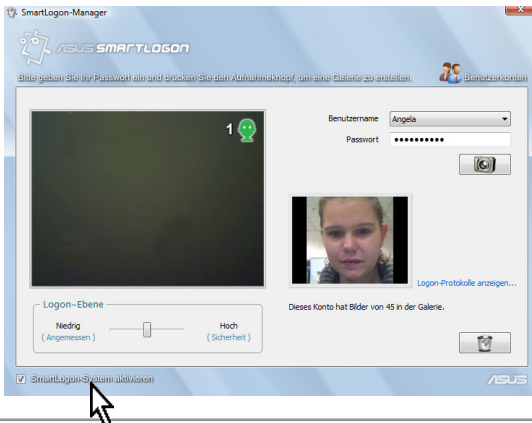

Aktivieren des SmartLogon-Systems: ASUS SmartLogon ist nutzbar, nachdem der Benutzer eine Galerie erstellt hat und die Optionen aus dem Ankreuzfeld ausgewählt hat.

SmartLogon Symbol in Windows



Wenn ASUS SmartLogon fertig zur Nutzung ist, erscheint ein Symbol auf dem Windows Anmeldebildschirm.

ASUS SmartLogon

SmartLogon-Manager

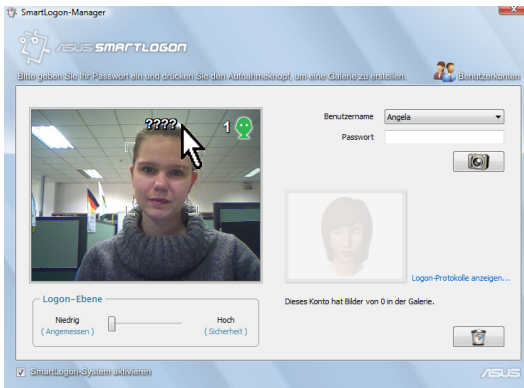

Bevor das Gesicht registriert ist, erscheinen Fragezeichen über dem Kopf. Die Nummer 1 am oberen, rechten Rand des Kamerabildschirms zeigt die Nummer der erfassten Gesichter an.



Sie müssen gerade in die Kamera gucken, da anderenfalls die Gesichtserkennung nicht möglich ist. Es werden nun keine Fragezeichen oder der Benutzername über dem Kopf auf dem Bildschirm angezeigt. Die Nummer 0 am oberen, rechten Rand des Kamerabildschirms zeigt die Nummer der erfassten Gesichter an.

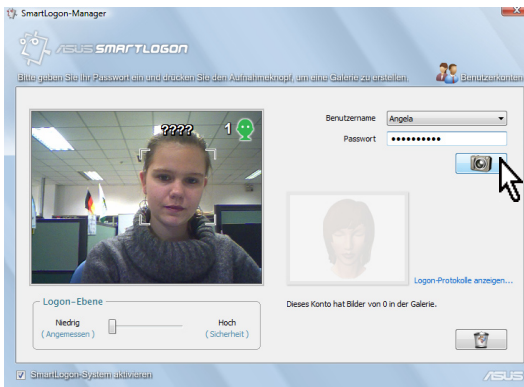

Wählen Sie einen Benutzernamen und geben Sie ein Passwort ein. Das Passwort wird verwendet, wenn die Gesichtserkennung für die Windoseanmeldung aus irgendeinem Grund fehlschlägt.

Wenn ihr Gesicht erfasst ist, klicken Sie auf den Kameraknopf, um ihr Gesichtsbild aufzunehmen. Es werden in kurzer Zeit viele Bilder aufgenommen. Sie können ihren Gesichtsausdruck ändern, um verschiedene Aspekte für die SmartLogon Datenbank aufzunehmen.

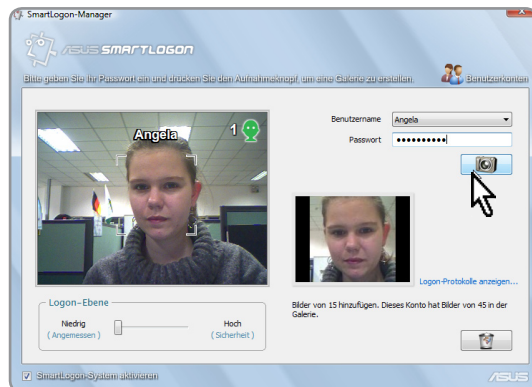

Nachdem Sie ihr Gesicht registriert haben, erscheint der Benutzername über dem Kopf.

Sie können auch noch ein anderes Benutzergesicht unter einem anderen Benutzernamen und Passwort registrieren.

Klicken Sie auf das Papierkorb-Symbol in der unteren, rechten Ecke, um ein Gesichtsbild aus der Smart Logon Datenbank zu löschen.

ASUS SmartLogon

Lern-Eigenschaft

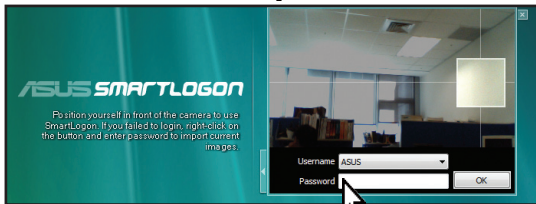

Falls das Anmelden mit ASUS SmartLogon in einer Umgebung fehlschlägt (z.B. weil es zu hell oder zu dunkel ist), geben Sie ihr Passwort ein, um sich bei Windows anzumelden.

ASUS SmartLogon nimmt automatisch Bilder von der aktuellen Umgebung auf. In Zukunft wird es dem Benutzer dann erfolgreich möglich sein, sich in dieser Umgebung durch die Gesichtserkennung anzumelden.

Klicken Sie auf den Schieber in der Anmeldebox, wählen Sie einen Benutzer, geben Sie ein Passwort ein und klicken Sie auf OK.

Passworte & verschiedene Benutzer

Ändern oder entfernen von Passwörtern:

Falls ein Benutzer sein Passwort ändern oder löschen möchte, nachdem er eine Galerie erstellt hat, wird ihn ASUS SmartLogon darum bitten, erst das aktuelle Passwort einzugeben wenn SmartLogon genutzt wird.

Wenn das Passwort entfernt ist:

Es werden keine Bilder importiert. Importierte Bilder werden nur erstellt, wenn das Passwortkonto nicht leer ist.

Verschiedene Benutzerkonten bei der Computerteilung:

Wenn sich ein Benutzer "A" auf dem Computer anmeldet, können sich andere Benutzer (B, C, D,...) nicht mit ASUS SmartLogon anmelden. Sie müssen auf "Benutzer wechseln" klicken und sich mit ihrem eigenen Windowskonto mit ASUS SmartLogon anmelden.

Sicherheitsstufen

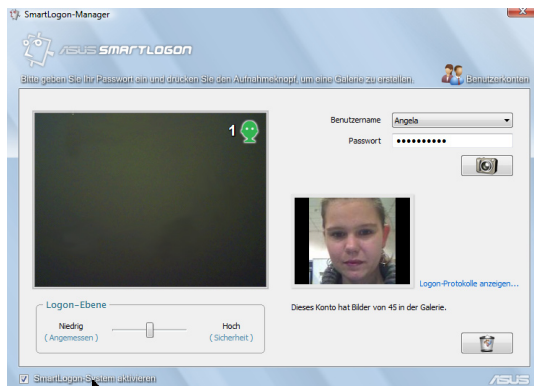

Sie können das Sicherheitslevel ändern, um einen besseren Notbookschutz zu erhalten und ihn vor fremder Anmeldung zu schützen, indem Sie den Schieberegler nutzen. In diesem Fall kann es aber auch sein, dass er Sie selbst auch blockt, wenn Sie ein anderes Erscheinungsbild haben. (Sie können in diesem Fall allerdings immer noch das Passwort eingeben)

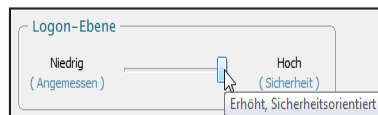
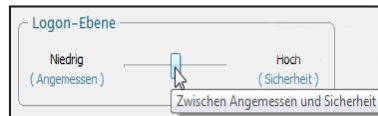

ASUS SmartLogon

SmartLogon-Manager - Protokollansicht

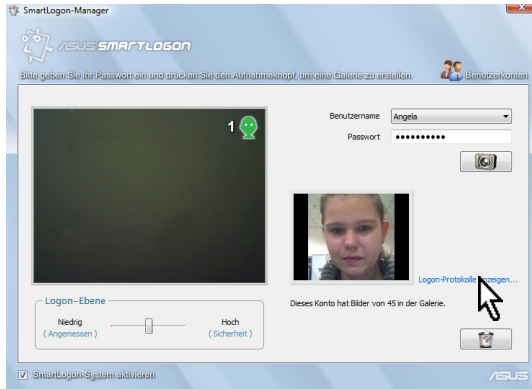

Benutzer können auf "Protokollansicht anzeigen" im SmartLogon-Manager klicken, um sich das Anmeldeprotokoll anzusehen.

Protokollansicht

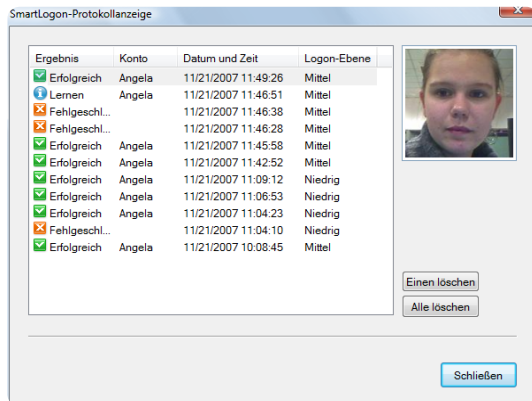

Benutzer können diese Ansicht nutzen, um zu sehen, ob jemand anderes versucht hat, sich über die Gesichtserkennung an ihrem Computer anzumelden.

Es gibt 3 Lösungen: "Erfolgreich", "Fehlgeschlagen" oder "Lernen" (wenn sich ein Benutzer über ein Passwort angemeldet hat und Gesichtsbilder importiert wurden).

Es gibt Knöpfe in diesem Fenster, die Ihnen ermöglichen Protokolleinträge zu löschen wenn Sie dies wünschen.