

ASUS SmartLogon

ASUS SmartLogon utilizza la tecnologia di riconoscimento digitale del volto, in sostituzione di password o impronte digitali, per un rapido e sicuro accesso a Windows. Si può utilizzare con la modalità di accesso mediante impronte digitali o la password Windows sulla schermata di accesso di Windows.



IMPORTANTE: Accetto e riconosco che ASUS SmartLogon è FORNITO “COSI’ COM’E” SENZA ALCUNA GARANZIA ESPRESSA O IMPLICITA. ASUSTeK Computer Inc. non assume alcuna responsabilità, nel caso in cui utenti non registrati riescano ad avere accesso mediante ASUS SmartLogon o nel caso in cui io non riesca ad accedere mediante ASUS SmartLogon. Accetto di rinunciare a qualunque rivendicazione derivante dall’ utilizzo di ASUS SmartLogon contro ASUSTeK Computer Inc. e le società affiliate.

ASUS SmartLogon

Cartella Programmi

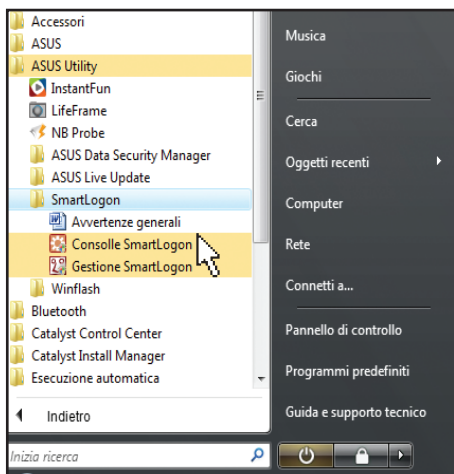

Avviare ASUS **ConsoleSmartLogon** da "Windows Start | Tutti i Programmi | ASUS Utility | SmartLogon" o dall' icona sul desktop, se non è già in esecuzione.

Appare la finestra di Controllo Account Utente per segnalare che un programma necessita di autorizzazione per continuare. Cliccare **Continua** per avviare "SmartLogon."

Icona Consolle SmartLogon

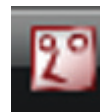
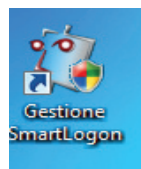
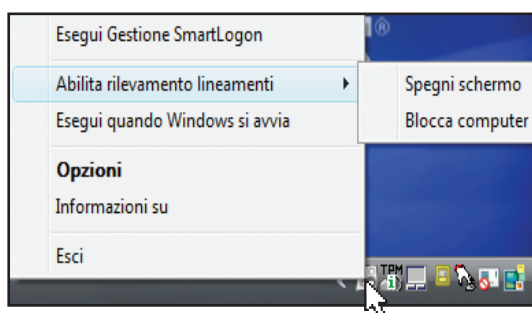

All' abilitazione per il rilevamento dei lineamenti (Spegni schermo o Blocca computer), l' icona **ConsoleSmartLogon** appare rossa. Diversamente, appare grigia con una lineetta sul lato inferiore destro dell' icona.

Cliccare con il tasto di destra o di sinistra del mouse sull' icona **ConsoleSmartLogon** sulla barra delle applicazioni per visualizzare il menu. Selezionare un' opzione dal menu.

Voci del Menu Consolle SmartLogon

Esegui Gestione SmartLogon: Avvia l' utilità SmartLogon per la registrazione dei lineamenti.

Abilita rilevamento lineamenti: (puntare qui il mouse per visualizzare il sotto-menu)

-Spegni Schermo: Quando selezionata, Console SmartLogon rileva la presenza di un utente, di cui sia stato registrato il volto, in un intervallo di tempo pre-impostato. Altrimenti, lo schermo si spegne (Funzione simile alle Opzioni Risparmio di Energia di Windows per disattivare lo schermo, quando la tastiera o il mouse sono inutilizzati per un certo periodo di tempo. Vedi Funzione Windows nella figura di destra.).

-Blocca computer: Quando selezionata, Console SmartLogon rileva la presenza di un utente, di cui sia stato registrato il volto, in un intervallo di tempo pre-impostato. **Altrimenti, sarà bloccato Windows (Equivale a selezionare "Blocca il computer" da Windows Start. Vedi Funzione Windows nella figura di destra).**

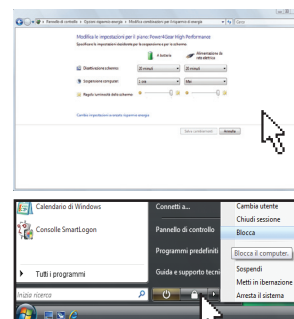

Tramite icona blocco da Start o > sotto-menu "Blocca"

ASUS SmartLogon

Voci del Menu Consolle SmartLogon (cont.)

Esegui quando Windows si avvia: Avvia la Consolle SmartLogon in background ad ogni avvio di Windows. Tale opzione non influisce sulle altre opzioni (Spegni schermo, Blocca computer) o sul funzionamento di SmartLogon.) SmartLogon si attiva selezionando la casella sul lato inferiore della schermata principale di Gestione SmartLogon.

Opzioni: consentono di configurare le impostazioni.

Informazioni: specifiche versione e Logo.

Esci: Chiusura di Consolle SmartLogon (anche in background) e rimozione dalla barra delle applicazioni. Sarà riavviato alla selezione di "Esegui quando Windows si avvia".

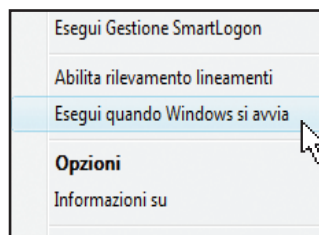

Opzioni Consolle SmartLogon

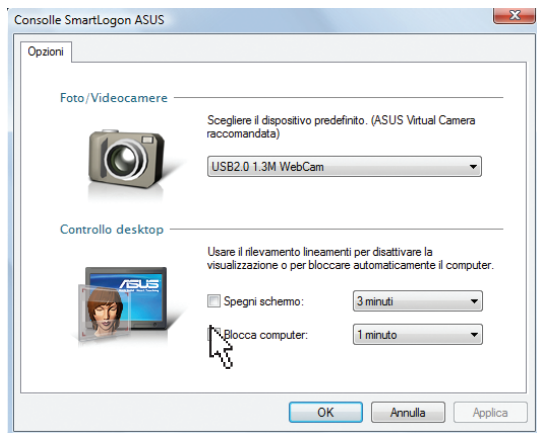

Foto/Videocamera: La foto/videocamera integrata è selezionata per impostazione predefinita. Modificare se necessario.

Controllo Desktop: selezionare le caselle e impostare il tempo di attivazione. Vedi descrizione al precedente paragrafo "Voci del Menu".

Gestione SmartLogon (per la Gestione di Account Utente)

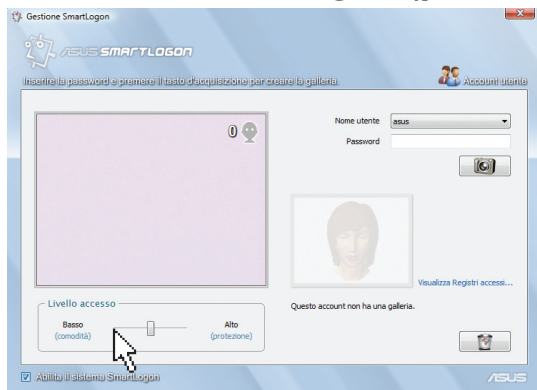

Abilita il Sistema SmartLogon: ASUS SmartLogon può essere utilizzato per accedere a Windows, dopo aver creato una galleria e selezionato l'opzione nella casella corrispondente.

Icona SmartLogon in Windows



Quando ASUS SmartLogon è pronto, appare un' icona sulla schermata di accesso di Windows.

ASUS SmartLogon

Gestione SmartLogon (Creazione di un Account Utente)

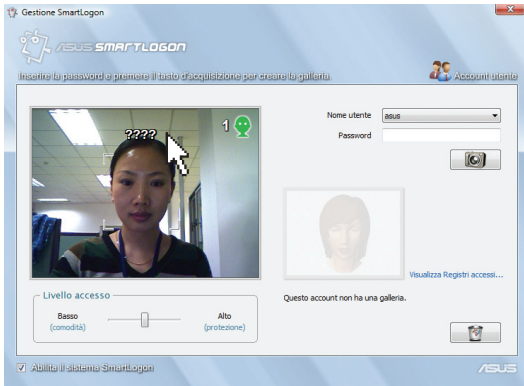

Prima della registrazione di un volto, sopra il capo appaiono alcuni punti interrogativi. Il numero 1 nell'angolo in alto a destra della schermata della fotocamera rappresenta il numero di volti rilevati.

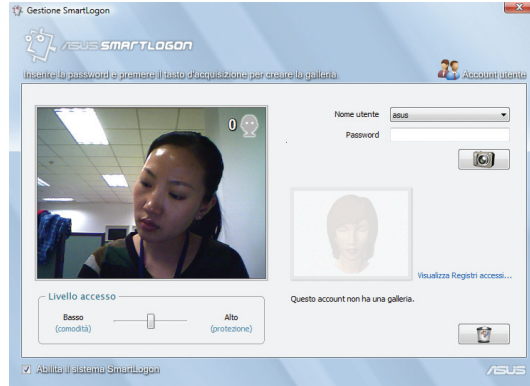

Guardare direttamente verso la fotocamera, altrimenti non sarà possibile effettuare il riconoscimento del volto. In questa schermata non compare alcun punto interrogativo o nome dell'utente sopra il capo visualizzato. Il numero 0, nell'angolo in alto a destra della schermata, indica il numero dei volti rilevati.

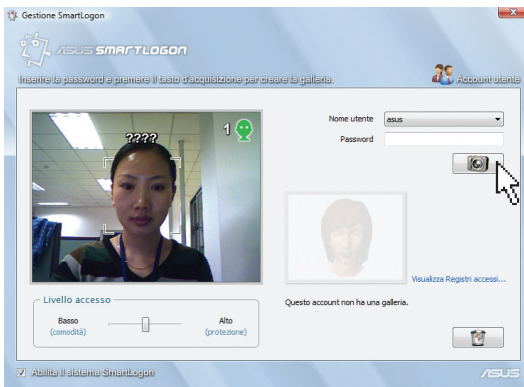

Selezionare nome utente ed inserire una password. La password deve essere inserita quando, per qualche motivo, il volto registrato non è riconosciuto valido per accedere a Windows.

Al rilevamento del volto, cliccare sul pulsante fotocamera per registrare le immagini del volto. Possono essere registrate molte immagini per volta. E' possibile cambiare espressione e registrare diversi profili per il database SmartLogon.

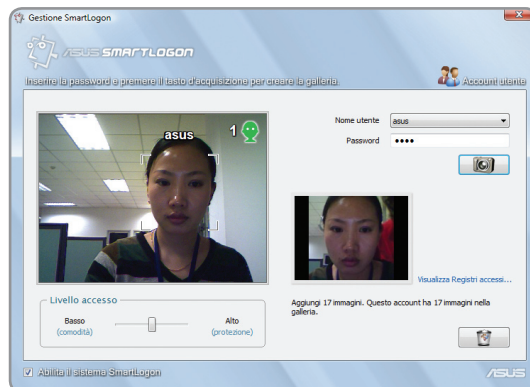

Al termine della registrazione, sopra il capo, appare il nome dell'utente.

Inserendo diversi nomi utente e password, si possono registrare i volti di altri utenti.

Cliccare sull'icona con i cestini, in basso a destra, per eliminare le immagini del volto salvate nel database SmartLogon.

ASUS SmartLogon

SmartLogon - Funzione di Apprendimento



Se, in alcuni ambienti, ASUS SmartLogon non funziona (p.e. in zone troppo buie o luminose), per accedere a Windows, cliccare sul pulsante ed inserire la password.

ASUS SmartLogon registra automaticamente le immagini di tali ambienti. Pertanto, in seguito, ci saranno maggiori possibilità di riuscita dell'identificazione del volto nei luoghi memorizzati.

Cliccare sul pulsante a scorrimento sulla casella di accesso, selezionare un utente, inserire una password e premere OK.

Password & Multi-Utenza

Modifica o Rimozione Password:

Con la modifica o la rimozione di una password, successivamente alla creazione di una galleria, ASUS SmartLogon richiede di digitare nuovamente la password, per poter essere utilizzato.

Con la Rimozione della Password:

Non sarà possibile importare immagini. L'importazione di immagini è consentita soltanto per account provvisti di password.

Account Multi-Utenza/Condivisione di un Computer:

Se l'utente "A" blocca il computer, gli altri utenti (B, C, D,...) non possono utilizzare ASUS SmartLogon per accedere a Windows. In questo caso, devono cliccare su "Cambia utente" ed inserire il proprio account Windows con ASUS SmartLogon.

SmartLogon - Livello di Protezione

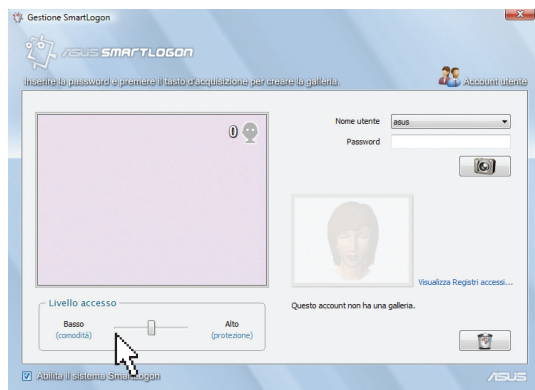

E' possibile modificare il livello di protezione servendosi del cursore, in modo da proteggere meglio il Notebook PC dagli accessi altrui, ma ciò potrebbe bloccare il proprio accesso, se si cambia aspetto (resta comunque sempre possibile accedere digitando la password).

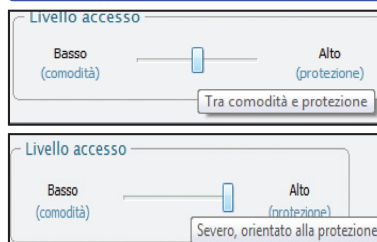

ASUS SmartLogon

Gestione SmartLogon - Collegamento a Visualizzatore Registro

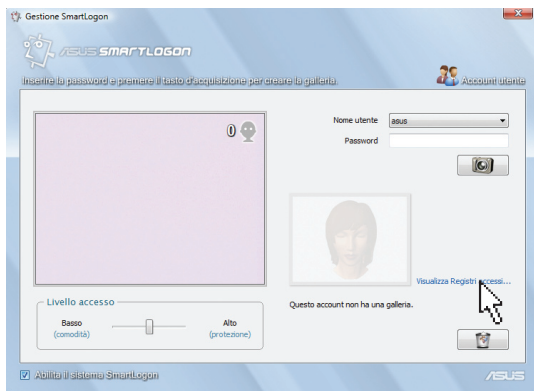

Per visualizzare il registro degli accessi, cliccare “Visualizza Registri Accessi...” in Gestione SmartLogon.

Visualizzatore del Registro - Lettura ed Eliminazione

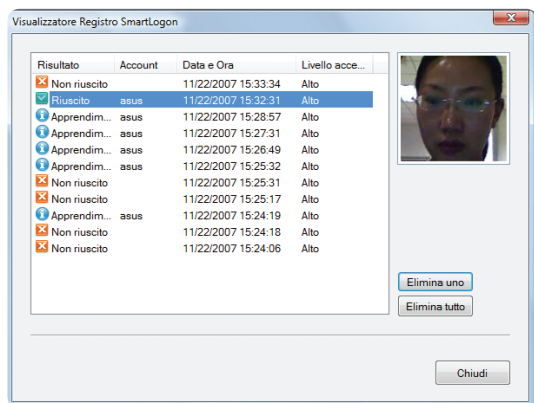

Visualizzare il registro per controllare quando qualcuno ha tentato di accedere al proprio computer, mediante il rilevamento del volto.

Tre sono i risultati possibili: “Riuscito”, “Non riuscito” e “Apprendimento” (in caso di accesso tramite password con importazione dell’immagine del volto).

I pulsanti, che compaiono sulla finestra, consentono di eliminare gli accessi registrati.