

ASUS SmartLogon

ASUS SmartLogon은 비밀번호 또는 지문 인식 기능을 대체하는 디지털 얼굴 인식 기술을 사용하여 Windows로의 빠르며 보안 가능한 로그인 기능을 제공합니다. 또한 Windows 로그인 화면에서 비밀번호 및 지문과 함께 사용 가능합니다.



중요: ASUS SmartLogon은 표현되었거나 함축된 어떠한 보증 없이 있는 그대로 제공되었음을 알고 있으며, 이에 동의합니다. ASUSTeK Computer Inc.는 비등록 사용자가 ASUS SmartLogon을 통해 로그인 하거나, 사용자가 ASUS SmartLogon을 통해 로그인에 실패하였을 경우에 어떠한 책임도 없습니다. ASUSTeK Computer Inc. 및 제휴 회사에 ASUS SmartLogon 사용으로 인해 발생하는 어떠한 요구도 하지 않을 것을 동의합니다.

ASUS SmartLogon

프로그램 폴더

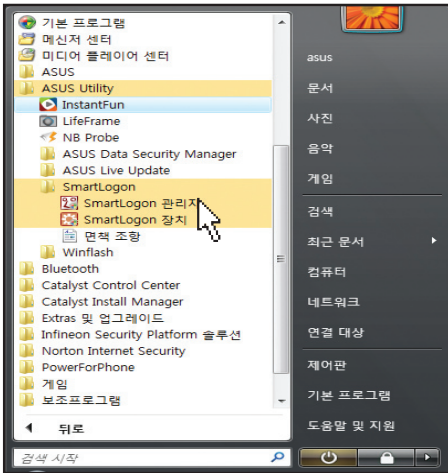

“Windows 시작 | 모든 프로그램 | ASUS Utility | SmartLogon”에서 ASUS SmartLogon 관리자 (데스크탑 아이콘 이용 가능) 또는 SmartLogon 콘솔을 실행할 수 있습니다.

관리자 계정 권한을 요구하는 사용자 계정 컨트롤 창이 나타납니다.
계속 버튼을 눌러 “SmartLogon”을 시작하십시오.

SmartLogon 콘솔 작업 표시줄

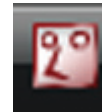
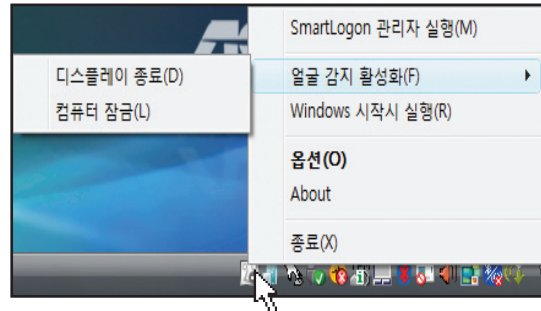

얼굴 감지가 활성화되면 (디스플레이 종료 또는 컴퓨터 잠금), SmartLogon 콘솔의 작업 표시줄 아이콘이 붉은색으로 나타납니다. 비활성화할 경우 회색으로 표시됨과 동시에 아이콘 아래에 대시 마크가 함께 나타납니다.

SmartLogon 콘솔의 작업 표시줄 아이콘에 마우스 오른쪽 또는 왼쪽 버튼을 클릭하면 메뉴판이 나타납니다. 이 곳에서 옵션을 선택하십시오.

SmartLogon 콘솔 메뉴 항목

SmartLogon 관리자 실행: SmartLogon 유틸리티를 실행하여 사용자 계정을 관리할 수 있습니다.

얼굴 감지 활성화: (하부 메뉴를 보려면 마우스 커서를 대십시오.)

-디스플레이 종료: 이 옵션을 사용하면, ASUS SmartLogon 콘솔은 설정된 시간 안에 등록된 사용자의 얼굴이 나타나기를 감지합니다. 만약 그렇지 않을 경우 디스플레이 패널이 종료됩니다. (이는 Windows 전원 옵션의 키보드 혹은 마우스가 지정된 시간 동안 사용되지 않을 경우에 디스플레이를 끄는 기능과 같습니다. 오른쪽 그림을 참고하십시오.)



-컴퓨터 잠금: 이 옵션을 사용하면, ASUS SmartLogon 콘솔은 설정된 시간 안에 등록된 사용자의 얼굴이 나타나기를 감지합니다. 만약 그렇지 않을 경우 Windows는 잠기게 됩니다. (이는 시작 버튼의 “잠금”과 같은 기능을 합니다. 오른쪽 그림을 참고하십시오.)



시작 버튼의 잠금 아이콘 또는 하위 메뉴의 “컴퓨터 잠금”

ASUS SmartLogon

SmartLogon 메뉴 항목 (계속)

Windows 시작시 실행: Windows 시작과 함께 SmartLogon 콘솔을 실행합니다. 이 옵션은 다른 옵션 (디스플레이 종료, 컴퓨터 잠금, SmartLogon 사용)에 영향을 끼치지 않습니다. SmartLogon 관리자 아래의 박스를 체크하면 SmartLogon 활성화됩니다.

옵션: 설정을 구성할 수 있습니다.

About: 로고와 버전 정보를 확인할 수 있습니다.

종료: SmartLogon 콘솔(백그라운드 포함)을 종료하고 작업 표시줄에서 아이콘을 제거합니다. ("Windows 시작시 실행"을 선택하면 다음번 Windows 시작과 함께 다시 실행됩니다.)

SmartLogon 콘솔옵션

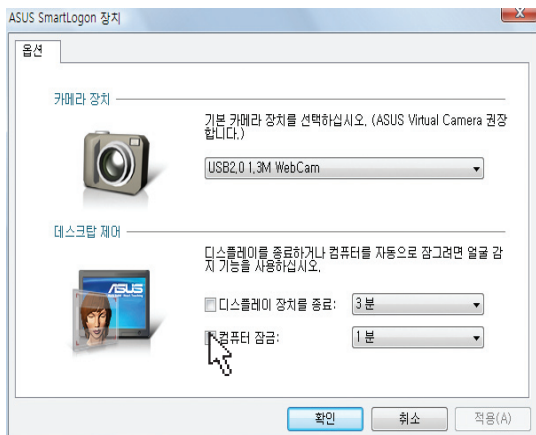

카메라 장치: 내장된 카메라가 기본으로 선택됩니다. 필요하다면 다른 카메라를 선택하십시오.

데스크탑 제어: 항목을 설정하고 타이머 시간을 선택하십시오. 자세한 설명은 앞의 "메뉴"를 참고하십시오.

SmartLogon 관리자(사용자 계정 관리)

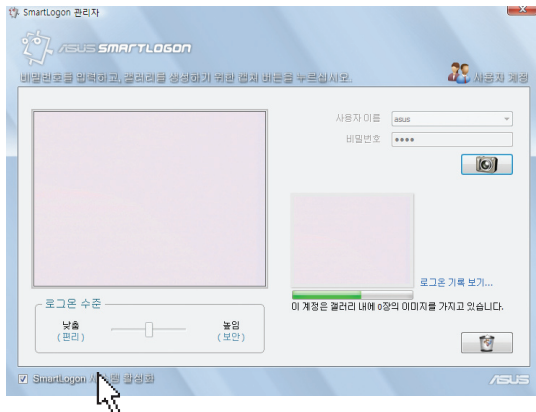

SmartLogon 시스템 활성화: 사용자 이미지를 생성한 후, 이 옵션을 선택하면, Windows 로그인을 위해 ASUS SmartLogon을 사용할 수 있습니다.

Windows의 SmartLogon 아이콘



ASUS SmartLogon이 준비되면 Windows 로그인 화면에 왼쪽과 같은 아이콘이 나타납니다.

ASUS SmartLogon

SmartLogon 관리자 - 사용자 계정 생성하기

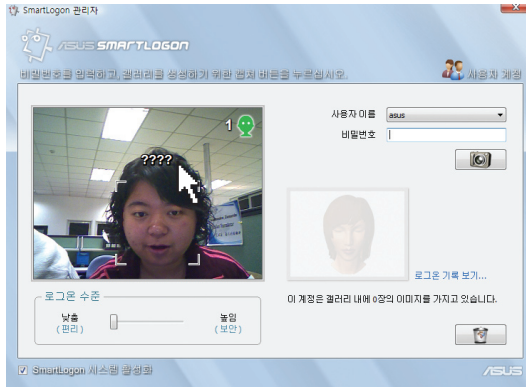

얼굴을 등록하기 전에는 물음표가 머리 위에 나타납니다. 카메라 화면 오른쪽 위의 숫자 1은 감지된 얼굴의 숫자입니다.



카메라를 향해 정면으로 바라보지 않으면 얼굴 인식이 제대로 이뤄지지 않을 수 있으며, 화면의 머리 위에 물음표 또는 사용자 이름이 나타나지 않습니다. 카메라 화면의 위의 숫자 0은 감지된 얼굴의 숫자입니다.

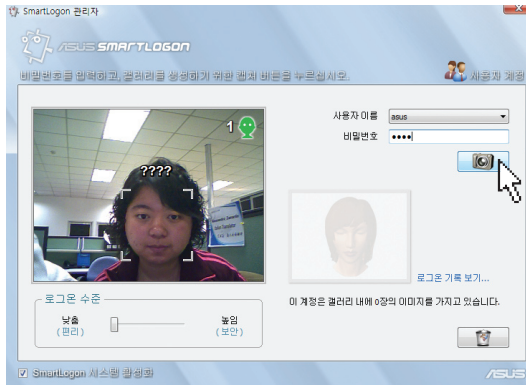

사용자 이름을 선택하고 비밀번호를 입력하십시오. 비밀번호는 사적으로 인해 얼굴을 이용하여 Windows에 로그인 할 수 없을 경우 사용됩니다.

사용자의 얼굴이 감지되면, 카메라 버튼을 눌러 얼굴 이미지를 생성하십시오. 매 번 많은 이미지가 기록됩니다. SmartLogon 데이터베이스에 다양한 성향의 표정을 저장하려면 얼굴 표정을 변화시키십시오.

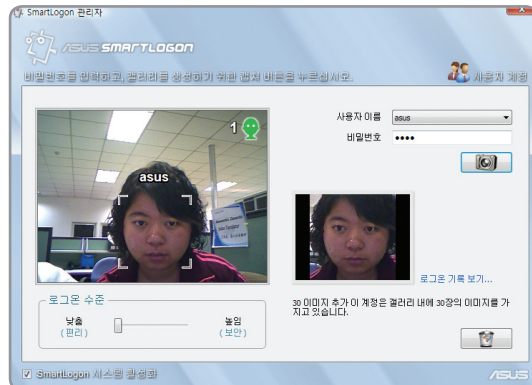

얼굴을 등록하면, 사용자의 이름이 머리 위에 나타납니다.

사용자는 기타 사용자의 얼굴을 다른 사용자 이름과 비밀번호와 함께 등록할 수 있습니다.

오른쪽 아래의 휴지통 아이콘을 클릭하면 SmartLogon 데이터 베이스에 저장된 얼굴 이미지를 삭제할 수 있습니다.

ASUS SmartLogon

SmartLogon - 학습 기능

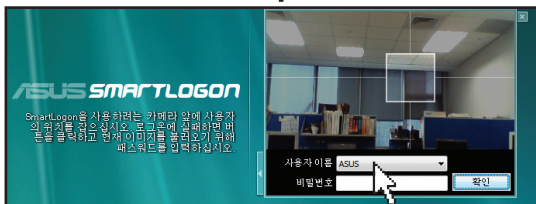

ASUS SmartLogon이 일부 환경적인 요인으로 인해 제대로 동작하지 않으면 (너무 어둡거나 너무 밝을 경우), 왼쪽 그림의 버튼을 누르고, 비밀번호를 입력하여 Windows에 로그인하십시오.

ASUS SmartLogon은 자동으로 주변 환경의 현재 이미지를 기록합니다. 추후 같은 환경에서 얼굴 감지를 이용해 로그인할 경우 보다 나은 결과를 얻을 수 있습니다.

로그온 박스의 사용자 이름을 선택하고, 비밀번호를 입력한 후, 확인을 클릭하십시오.

비밀번호 & 다수의 사용자

비밀번호를 변경 또는 제거하였을 경우:
이미지를 생성한 후에 비밀번호를 변경하거나 제거하면, ASUS SmartLogon은 SmartLogon을 사용 시, 현재의 비밀번호를 다시 입력하도록 사용자에게 요청합니다.

비밀번호를 제거하였을 경우:
이미지가 생성되지 않습니다. 이미지 생성은 비밀번호를 가지고 있는 계정의 사용자만 가능합니다.

다수의 사용자 계정/컴퓨터 공유:
사용자 "A"가 컴퓨터를 잠그면, 다른 사용자 (B, C, D,...)는 ASUS SmartLogon을 사용하여 로그인할 수 없습니다. 기타 사용자는 "사용자 전환"을 클릭하고 자신의 Windows 계정을 통해 ASUS SmartLogon에 로그인해야 합니다.

SmartLogon - 보안 수준

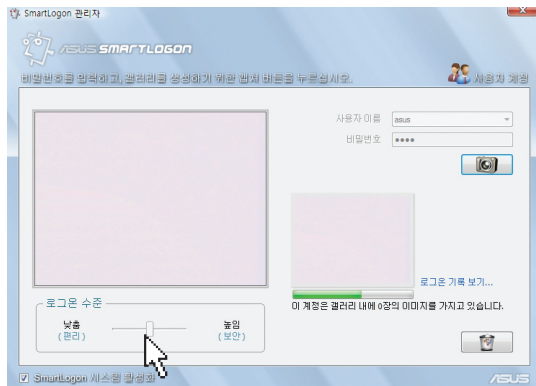

다른 사용자 로그인은 물론 사용자의 모습이 변했을 경우 사용자의 노트북 PC를 보다 엄격히 보호하기 위해 아래의 조절 스위치를 이용해 보안 수준을 변경할 수 있습니다. (사용자가 입력한 비밀번호는 여전히 로그인을 위해 사용할 수 있습니다.)

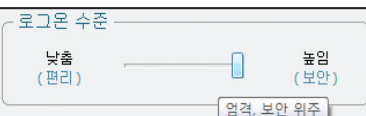
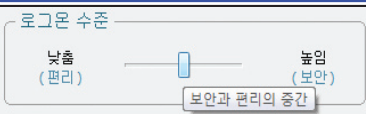

ASUS SmartLogon

SmartLogon 관리자 - 로그인 기록 보기

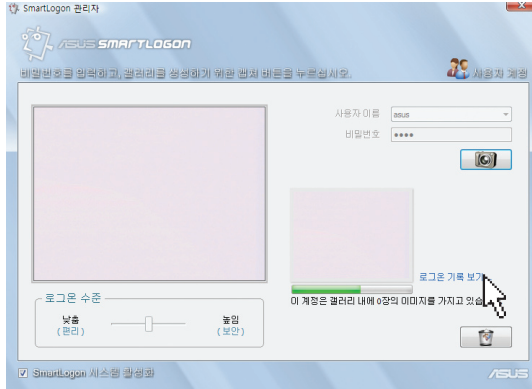

사용자는 SmartLogon 관리자의 “로그온 기록 보기”를 클릭하여 로그인 기록을 확인할 수 있습니다.

로그온 기록 뷰어 - 보기 및 삭제

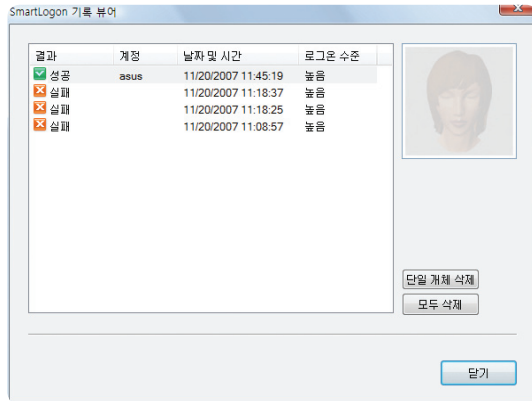

사용자는 누군가가 사용자의 컴퓨터에서 얼굴 감지 기능을 사용해 로그인한 기록을 확인할 수 있습니다.

세가지 종류의 결과 “성공” “실패” 그리고 “학습” (사용자가 비밀번호를 입력해 로그인 했거나 얼굴 이미지가 새로 생성되었을 경우)을 확인할 수 있습니다.

필요하다면 로그 기록을 지우기 위해 오른쪽 아래의 삭제 버튼을 클릭해 주십시오.